創ろうみんなで夢のある社会

ふくい労福だより

Vol.17
2020年7月号

福井県労働者福祉協議会
https://fukui-rofukukyo.com

〈発　行〉
福井県労働者福祉協議会
〒918-8231　福井市問屋町1丁目35番地
電話(0776)21-5929／FAX(0776)21-2252

〈編　集〉
機関紙編集委員会
〈発行人〉
小林　一

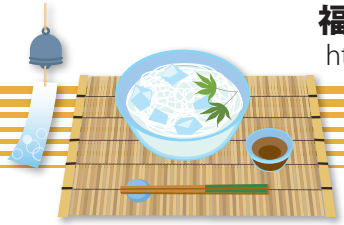

福井県労福協 第58回定期総会を開催する！（書面決議）

第58回定期総会は、5月25日に開催予定でしたが新型コロナウイルス感染拡大防止の観点から会員の方々が一堂に会する総会とはせず、書面で賛否を問う「書面開催」にて実施いたしました。書面決議の結果、すべての議案について承認を頂きました。また代議員の皆さんからの意見・質問も延べ10件あり、今後の活動に活かしていきたいと考えております。

以下に2020年度活動方針内容を報告いたします。

〈横山会長挨拶抜粋〉

地震、豪雨などの自然災害が続き、今年の冬は過去に記憶のない暖冬、そして全く予想もしなかった新型コロナウイルスの猛威。今ではいつ何が起きてもおかしくないような、異常ともいえる環境になっています。

私たち労働者福祉協議会は、労働者の不安解消の最大の対抗策である「安心」を創り出すための自主福祉事業団体の集まりです。国のマイナス金利政策や行き過ぎた競争社会、そして国の責任を国民に委ねる自己責任の推奨など、私たちの事業展開も苦しい状況ではありますが、改めて私たち自主福祉事業の使命は労働者の安心の追求であることを心に強く持ち、みんなが一丸となって、この厳しい状況を乗り越えましょう。

2019年度は、厳しい財源の中で事務局体制の刷新、新規事業の取り組みなどを行いました。そして2020年度は、これまでの事業の見直しを行いながら、各々の構成する事業団体が労福協の連携力を活かせる活動展開を検討したいと考えています。そのために、次のステップに活かすための基金積み立てを行うとともに、組織連携体制を活かした新たな事業展開も行う予定です。2020年度も、皆様のご理解と一層の連携強化をお願い申し上げます。

2020年度 福井県労働者福祉協議会役員体制

役　職	氏　名	選出団体
会　長	横山龍寛	連合福井
副会長	小林宣之	北陸労働金庫
副会長	杉本眞一	こくみん共済coop
副会長	矢野義和	連合福井
事務局長	小林　一	連合福井
事務局次長	宮腰寿彦	員外
事務局次長	宮越広美	員外
幹　事	橋岡克典	連合福井
〃	林　憲治	連合福井
〃	室田浩和	連合福井
〃	竹原康裕	連合福井
〃	米谷寿光	連合福井
〃	笹山佳成	連合福井
〃	寺島誠二	連合福井
〃	玉川忠春	連合福井
〃	中嶋亮弘	北陸労働金庫
〃	竹生正人	県民生協
〃	石田昌秀	労信協
〃	川尻幸夫	旅行センター
〃	齊藤重範	連合福井 退職者連合
監　事	寺田英樹	連合福井
〃	嶋崎邦彦	こくみん共済coop
顧　問	山岸克司	連合福井

※福井県労福協規約第11条にもとづき、会長・副会長・事務局長は、幹事会において互選し決定いたしました。

《2020年度の具体的な活動方針（概要）》

1．労働者自主福祉運動への理解促進および労働福祉事業団体の強化・発展のために

（1）教育活動・・・

❶ライフプランセミナー（健康＆年金セミナー）の開催
❷研修会の開催（各福祉事業団体の歴史・理念を学ぶ研修会等）
❸福井県労働者福祉基金協会の研修会に協力（経費の一部負担と運営に協力）
❹福井県退職者連合との連携による研修会に協力
❺福井県生涯現役促進地域連携事業の充実化を図る

（2）労働福祉事業団体との連携強化・・・

❶連合福井の各地域協議会や地区連絡会との連携活動

○労働組合と労働福祉事業団体の連携強化を図るための「チームろうふく」活動を支援し、地域での自主福祉活動のあり方を検討。

❷TOPセールスの開催

○地協の協力を得て、各労働福祉事業団体の責任者が連合福井を構成する産別・単組を訪問し、事業推進の協力要請を実施。役員改選のある組織や専従者不在の組織など、日常的に連携ができにくい団体に対しTOPセールスを行う。

❸「防災・減災フェア」の取り組み

○県民の防災意識の向上を目的に防災減災フェアを開催。労働福祉事業団体のPRと事業団体間の連携強化を図りながら、自治体や市民団体などより広く連携し、意義あるイベント開催に努める。

2．県内で働く全ての人たちが安心して働くために

（1）こころ支えるネットワーク事業（福井県補助事業）

○2016年4月より「働く人の心健やかサポート事業」として福井県の補助事業となり、県内の勤労者や県民の心のよりどころとなるような活動を進める。

❶メンタルケア・スペシャリスト(MCS)のフォローアップセミナー

○MCSの養成講座の修了者が151名となり当初目標を超えたことから、MCS養成取組みは一旦終了し、今後は職場での実践に向けたステップアップ活動に繋げていく。

○メンタルケア協会、福井産業保健総合支援センター、福井県立病院と連携して、メンタルケアセミナーを実施する企業や組合に対し、講師派遣の継続。

❷仕事でこころが悩んだら0120-556-291（こころ-ふくい）（フリーダイヤル）の周知

○県民に対してフリーダイヤルの周知として、チラシの配布やホームページへの掲載ほか、テレビCM、ネット広告などによる周知を実施。

○相談員による企業等への出張訪問相談も受付実施。

（2）生活設計支援のための事業

❶労働相談業務事業（福井県受託事業）

［労使相談センター　丹南事務所・嶺南事務所］

○労使相談センター、丹南事務所・嶺南事務所の利用拡大に向けて、行政機関との連携を強化するとともに、チラシ配布、ネット広告等を活用して周知拡大を図る。

［過労死防止対策］

○連合福井や福井労働局、福井県労働政策課と連携し、街宣活動(福井・丹南・嶺南)で啓発チラシの配布を行うなど、過労死防止対策の取り組みを継続。

❷ライフサポートセンター福井

○「くらしの悩み相談窓口」として継続する。

（3）文化・スポーツ関係事業

❶第70回福井県勤労者美術展

○福井県労働者福祉基金協会と共催し、経費の一部負担と事業運営に協力。

❷家族ふれあい事業

○連合福井の各地域協議会が実施する「家族ふれあい行事」の趣旨に賛同し、費用および労働福祉事業団体と連携し協力を行う。

❸第31回福井勤労者綱引フェスティバル

○福井市綱引協会と共催で開催。

❹ユニオントラベルと連携しての文化公演の補助

○今年も県内で開催される催しで補助対象として適当かを検討し補助する。

3．関係団体との連携、協力をより深めるために

（1）福井県

○各労働福祉事業団体の要望等を取りまとめ、福井県知事に対して要望書を提出し、意見交換と懇談を実施。

○昨年より事業化した生涯現役促進地域連携事業の充実化を図る。

（2）関係議員

○連合福井の推薦議員と連携を図るために、意見交換会の開催を検討。

（3）関係団体

○福井県をはじめとする各自治体との連携、福井県社会福祉協議会、福井弁護士会、福井県社会保険労務士会など各団体との連携を図る。

○日本労働者協同組合(ワーカーズコープ)との意見交換を行っていく。

（4）反貧困キャラバン

○福井県弁護士会、福井県司法書士会、その他関係する市民団体と連携し、反貧困キャラバンに参画し、集会や街宣行動を行う。（2020年度は中止）

（5）福井県退職者連合、ろうきん友の会との連携

○福井県退職者連合から福井県労福協に幹事を選出頂き、継続して連携を図る。

○「ろうきん友の会」も、労福協の機関紙やホームページで紹介し連携を図る。

4.組織強化に向けて

(1)三役会議および幹事会

○三役会議(偶数月)、幹事会(奇数月)をそれぞれ年6回の頻度で開催。
○幹事会では活動の具現化と各組織への共有化を図る。

(2)その他の会議

○事業団体TOP連絡会議および実務責任者会議等を開催し、各福祉事業団体の取組みの共有化、サポートを行う。

(3)中央労福協・中部労福協・北陸ブロック等への対応

○中央労福協・中部労福協の機関会議や研修会に出席し、事業方針や内容の意義を確認するとともに、ブロック各単協の取り組みを参考にし、福井県労福協の事業高位化を目指す。

(4)機関紙・ホームページの充実

○親近感の持てるよう、ニーズを踏まえた内容を検討し、機関紙やホームページでのタイムリーな情報発信を行う。

(5)新型コロナウイルス感染症への対応

○各種イベントについて、連合福井や各労働福祉事業団体と連携・調整し、開催のあり方変更などを検討し対応を図る。

❶第91回福井県中央メーデーおよび各地域協議会メーデーフェスティバル

○2020年度は開催中止でしたが、メーデー意義を主体にした情宣や広報の発信について協力を行う。

❷連合福井寄付講座(福井県立大学経済学部において)

○2020年度は、2講座を担当予定でしたが中止となる。

生涯現役促進地域連携協議会からのお知らせ

50代、60代向けライフプランセミナーの開催について

生涯現役促進地域連携事業(厚生労働省委託事業)の一環として、今年度2つのライフプランセミナーを開催します。

❶「ライフプランセミナー～仕事編～」

50代、60代の方で「できるだけ働きたい！」とお考えの方を対象にした、『定年後の働き方を考え、そのための準備をスタートさせるきっかけとする』セミナーです。只今、参加者を募集しています。(定員30名)

開催日・場所

①令和2年10月16日(金)9時～16時20分 サンドーム福井管理会議棟
②令和2年11月13日(金)9時～16時20分 ユニオンプラザ福井
③令和2年12月12日(土)9時～16時20分 ユニオンプラザ福井

令和元年度に開催された風景

❷「ライフプランセミナー～健康＆年金～」

皆さんの関心が高い健康と年金について、専門の講師から学ぶセミナーを11月に県内各地域で開催予定。日程が決まり次第ご案内します。

詳しくは

福井県労働者福祉協議会内
福井県生涯現役促進地域連携協議会
☎0776-43-1030

新型コロナに勝とう!

ろうきん 役割発揮宣言

ローン見直し強化期間

ろうきんに相談しよう!

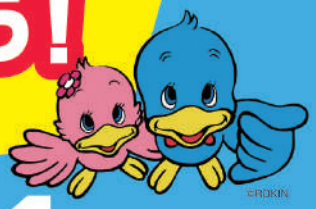

ローン見直し強化期間 2020年 7/1(水)~12/31(木)まで

ローンの見直しをすることによるメリット

- メリット1 毎月・ボーナスの返済金を抑えることができ、家計の負担が軽減!
- メリット2 低い金利に見直すことで、総支払額が減少!

対象

他金融機関ローン・カードローン、信販会社のクレジット等からの借換によるローン成約者

特典

住宅ローン(有担保ローン)の借換によるローン成約者

クオカード 5,000円分進呈!

無担保ローン・カードローン※の借換によるローン成約者

クオカード 1,000円分進呈!

※カードローンによる特典の対象者は、「3カ月間お利息キャッシュバックキャンペーン」の対象者となります。
詳しくは、ろうきんホームページをご覧ください。

北陸ろうきん

ローン相談来店予約
ご予約いただきますと
優先的にご相談を承ります。

こくみん共済 coop NEWS

「たすけあいの輪をむすぶ」こくみん共済 coop は、次のステージへ

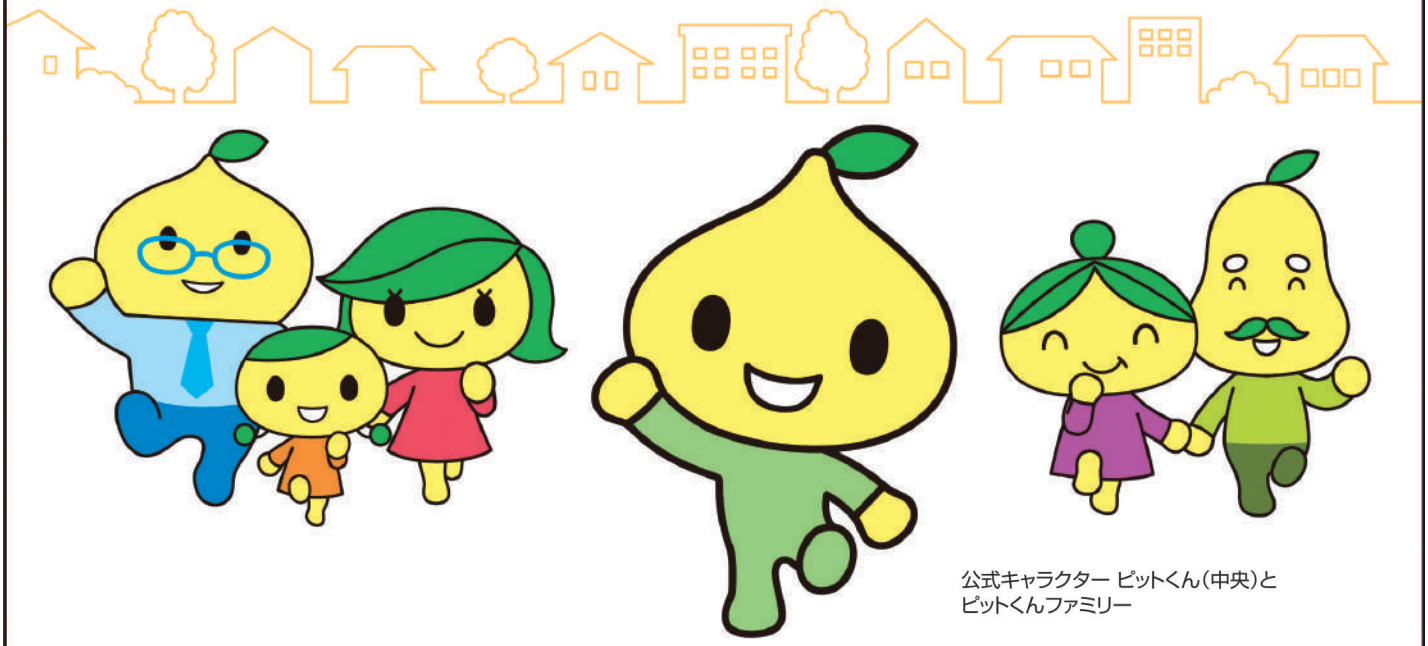

公式キャラクター ピットくん(中央)と
ピットくんファミリー

2019年6月、全労済から「こくみん共済 coop」へ
この1年間、「たすけあいの輪をむすぶ」を合言葉に、
共済という「たすけあいの仕組み」を通じて、
事故や病気、大きな災害など、組合員の「もしも」を支えてきました。
そして、もっと多くの人と、「たすけあいの輪」をむすぶため、
共済だけでなく、私たちにできることに取り組みます。
豊かで安心できる社会にむけて。2年目の挑戦がはじまります。

こくみん共済 | 総合医療共済 | せいめい共済 | 火災共済
自然災害共済 | マイカー共済 | 自賠責共済 | 交通災害共済
団体生命共済 | 新セット移行共済

「こくみん共済 coop」は営利を目的としない保障の生協として共済事業を営み、相互扶助の精神にもとづき、組合員の皆さまの安心とゆとりある暮らしに貢献することを目的としています。この趣旨に賛同いただき、出資金を払い込んで居住地または勤務地の共済生協の組合員となることで各種共済制度をご利用いただけます。

たすけあいの輪をむすぶ
こくみん共済〈全労済〉
全国労働者共済生活協同組合連合会 coop

県民せいきょう coop の食事宅配

～食べる楽しみを大切に健康的な食生活を応援します～

月～金まで毎日お届け
※週3日からご利用いただけます

県民せいきょうの こだわり

- 栄養バランスの取れた豊富なメニューでご利用者様の食生活を応援します。
- 地元の生協のグループ会社「ふくいレインボーファーム」で手作りしています。
- 生協の福祉施設「きらめき」や行政と連携してご利用者様の安否を見守ります。

『昼食コース』

8/3(月)スタート!!

昼食おかず(5品)

おかずのみ 冷蔵
レンジ500W 1分30秒加熱

本体463円(税込500円)

1食あたり 約400kcal 食塩相当量 約3g以下

お届け地域について
福井市中心部、鯖江市中心部、敦賀市中心部、小浜市中心部
配達地域についてはコールセンター、またはホームページにてご確認ください。

ホームページはこちら▼

『夕食コース』

おかず盛り(6品)

おかずのみ 冷蔵
レンジ500W 1分30秒加熱

本体588円(税込635円)

1食あたり 約450kcal 食塩相当量 約4g以下

ご注文は5日間(月～金)なら 本体2,940円(税込3,175円)

おかず盛り(5品)

おかずのみ 冷蔵
レンジ500W 1分30秒加熱

1食あたり 約350kcal 食塩相当量 約3g以下

本体485円(税込523円)

ご注文は5日間(月～金)なら 本体2,425円(税込2,615円)

おかず盛り(8品)

おかずのみ 冷蔵
レンジ500W 1分30秒加熱

1食あたり 約500kcal 食塩相当量 約4g以下

本体687円(税込741円)

ご注文は5日間(月～金)なら 本体3,435円(税込3,705円)

坂井エリア	坂井市・あわら市	奥越エリア	勝山市・大野市
福井エリア	福井市・永平寺町	嶺南エリア	全域
丹南エリア	鯖江市・越前市・南越前町・越前町・池田町		

※上記エリアでもお届けできない地域もあります。まずは、お気軽にお問い合わせください。

ホームページはこちら▼

介護・医療食コースもございます。ご利用には、組合員加入が必要です。(ご家族が組合員であればOK)
ご利用に関するお問い合わせは、コールセンターまでお気軽にご連絡ください。

県民せいきょうコールセンター
受付時間:月～金／8:30～20:00
土／9:00～17:00

0120-016-165
おかけ間違いがないように番号をお確かめください

coop 県民せいきょう

ユニオントラベル福井 に ご依頼ください！

“助け合おう！ふくい”

バス編

大好評“ふくい de お泊りキャンペーン”に続き、福井県による福井県民のための観光振興事業、バス編です！

バス代補助アリ！ふくいの日帰りバスプラン

○ 県民グループの貸切バスによる県内旅行のススメ。バス代が半額補助となります。

◆ ユニオントラベル福井では、この事業に賛同し、福井県民向け地元日帰りバスプランを補助金を反映したお得な料金設定で催行します♪県外、海外からのお客さんが戻ってくる前の今がチャンス！あらためて地元を見つめ、ゆっくり巡ってみませんか？

バスプラン参加者にはもれなく
車内おやつのプレゼント付き！！

・大型バス（45席）で先着25名様の限定募集
・乗務員添乗員の健康管理及びマスク着用
・乗降時に利用可能な消毒液の配置
・車内の清掃、消毒、換気
など、バス運行にも対策強化しています！！

【オトナプラン】

A ★ 嶺北コース ★ 明智光秀ゆかりの地をめぐる旅

人魚の浜東駐車場発 7:30 —— 敦賀駅発 8:15 —— 鯖江文化センター発 8:55 —— 光秀が寺子屋を開いたとされる〔称念寺〕（※ガイド案内付き） 9:20～10:20 —— 〔丸岡城／日本一短い手紙の館〕 10:30～12:00 —— 〈昼食〉竹田の油あげ 12:15～13:15 —— 〔一乗谷朝倉氏遺跡〕（※ガイド案内付き） 13:25～15:00 —— 〔羽二重餅の古里〕 15:35～16:15 —— 鯖江着 16:30 — 敦賀着 17:25 — 小浜着 18:10

◆出発日◆
7/26(日)、8/2(日)、7(金)、20(木)、22(土)、23(日)、28(金)

A おひとり 8,800円

B ★ 嶺南コース ★ 国宝や伝統文化に触れる若狭路の旅

福井駅東口発 8:00 —— 鯖江文化センター発 8:20 —— 国宝〔明通寺本堂〕 9:40～10:40 —— 若狭塗箸専門店 10:50～11:35 —— 〈昼食〉若狭フィッシャーマンズワーフ 11:45～12:45 —— 遊覧船〔蘇洞門めぐり〕 12:55～14:15 —— 〔道の駅若狭熊川宿〕 14:45～15:25 —— 〔日本海さかな街〕 16:15～17:15 —— 鯖江着 17:55 — 福井着 18:10

B おひとり 9,900円

【キッズ・ファミリープラン】

C ★ 嶺北コース ★ 松島水族館とエンゼルランド

人魚の浜東駐車場発 7:30 —— 敦賀駅発 8:15 —— 鯖江文化センター発 8:55 —— 〔越前松島水族館〕 10:00～12:00 —— イルカショーや海の生き物たちとのふれあい♪（※10:30～イルカショー） —— 〔エンゼルランドふくい〕こどもが学んで遊べる施設！！ 12:30～15:30 —— ＜園内にて各自昼食＞ —— 鯖江着 16:00 — 敦賀着 16:55 — 小浜着 17:40

◆出発日◆
7/26(日)、8/2(日)、7(金)、22(土)、23(日)、29(土)、30(日)

C おとな 7,800円
こども 6,900円

D ★ 嶺南コース ★ きのこの森とお箸作り体験

福井駅東口発 8:00 —— 鯖江文化センター発 8:20 —— 〔きのこの森〕スライダーやアスレチックで楽しもう！ 10:10～13:10 —— ＜園内にて各自昼食＞ —— 〔若狭塗 my箸作り体験〕 13:30～14:10 —— 〔レインボーライン山頂公園〕 14:50～15:35 —— 〔敦賀赤レンガ倉庫〕 16:15～17:15 —— 鯖江着 17:45 — 福井着 18:05

D おとな 7,900円
こども 7,200円

※キッズ・ファミリープランはいずれのコースも昼食はついておりません。各自ご持参ください。

組合や子供会、スポーツ少年団等でのオリジナルコースやレクリエーション企画などもお気軽にご相談ください。
バス代補助は来年1月まで！（予定）

そして、いよいよ始まります！ Go To Travel キャンペーン
7月22日出発分から割引対象に決定！ ※ご自身で割引の申請が必要な場合もあります
正式なキャンペーン受付開始ももう間もなくです。
詳細はユニオントラベル福井までお問合せください。

福井県知事登録旅行業第2-57号
一般社団法人 福井県勤労者旅行センター
ユニオントラベル福井
総合旅行業務取扱管理者 川尻幸夫
☎ 0776-21-2312
FAX: 0776-26-3982 E-mail: info@union-fukui.or.jp
ホームページ: http://union-fukui.or.jp/

ユニオンプラザ福井（一般社団法人　福井県労働福祉会館）のご紹介

みなさまの ユニオンプラザ福井

個人・団体、どなたでも
お気軽に、お手軽に
ご利用いただけます。

ユニオンプラザ福井
で検索！

ユニオンプラザ福井　検索

会場使用は午前9時から午後9時までとなっております。

時間帯区分	午前	9時 ～ 12時	午前 ～ 午後	9時 ～ 17時
	午後	13時 ～ 17時	午後 ～ 夜	13時 ～ 21時
	夜	18時 ～ 21時	全日	9時 ～ 21時

時間帯区分以内のご利用となり、準備・撤収を含みます。不足の場合は、前後延長をご検討下さい。
但し、次の会場利用時刻との関連により、ご利用時間の延長に応じられない場合もございますので、予めご了承下さい。

□マイク・研修用機器等の備品使用についても、数に限りがありますので予めお申込み願います。

□機械機器等の持込みについては、申請が必要なものもあります。あらかじめ会館職員にご連絡下さい。

□飲食物の持ち込みは食品衛生上、一切お断り致します。
お飲物・お食事が必要な場合は事前にお申込みください。
なお、人数の増減は、準備の都合上3日前までにご連絡願います。

1F正面玄関AED

1F喫茶室

会館斜め前 駐車場

1F中会議室（小会議室）

3F小会議室（303号室）

3F大ホール（セミナー向け配置）

3F大ホール（宴会）

3Fホール分割

3Fホール分割

第70回記念 福井県勤労者美術展の開催が決定

会　期 令和2年12月3日(木)～12月6日(日)

会　場 福井県立美術館

搬　入	令和2年11月30日(月)
審　査	令和2年12月1日(火)
表彰式	令和2年12月6日(日)
搬　出	令和2年12月7日(月)

特別企画 作品募集!!

◇70回記念として、知事賞の次に記念賞を設けます。
◇70回記念として、チャレンジ部門を設け、初めて出展する方を募ります。多くの方の応募をお願いします。

応募資格など詳しくは、
「福井県労働者福祉基金協会」
で検索！

労福協 お楽しみクイズ？

ふくい労福だよりの中に答えがあるよ。よ～く見てね！

クイズの全問正解者の中から「抽選」で**5名様**に**1,000円分のQUOカード**をプレゼント！
皆さま方からたくさんのご応募をお待ちしています。

労福協	Q1	第70回記念 福井県勤労者美術展で、特別企画として新たに設けられた部門は？	A1	○○○○○部門
労金	Q2	「ろうきん役割発揮宣言」で出されたのは何の強化期間でしょう？	A2	「○○○○○○強化期間」ろうきんに相談しよう！
こくみん共済 coop福井	Q3	こくみん共済 coop公式キャラクターの名前はなんでしょう？	A3	○○○くん
県民生協	Q4	8月から新たにスタートした、県民生協の食事コースは何？	A4	○○コース
ユニオントラベル福井	Q5	7/22スタートのコロナ復興事業でユニオントラベルが取り扱うキャンペーンは？	A5	GO TO ○○○○ キャンペーン（カタカナで答えてね）

応募方法
①～⑤の回答と、「郵便番号・住所・氏名・職場名・電話番号」を記入し、「官製はがき」で右記郵送または、「労福協eメール」で受付けます。

※eメールアドレス　rofukukyo@sunny.ocn.ne.jp
(QRコードから読み込みも可能です)

応募資格　福井県在住または福井県内企業にお勤めの方
郵送先　〒918-8231　福井市問屋町1丁目35番地
福井県労働者福祉協議会　お楽しみクイズ係
応募締切　2020年8月21日(金)必着
当選者発表　当選者への発送をもってかえさせていただきます。